

OBSERVACIONES



PROYECTO
CASA RICCI

UBICACION : SECTOR ENSEMANDA
RIO TERPU - KM. 38,6

ROL : 1454-472
MUNICIPALIDAD DE PUERTO VARAS

PROPIETARIO
ROGER NELSON RICCI BARRIA
RUT : 7.851.649-9

FECHA

PROYECTISTA
GONZALO CONTRERAS O.

CONTENIDO:
PLANTA PISO 1

ESCALA	1/75	Nº PLANO	
FECHA	OCTUBRE 2022	ACLF-02	
DIBUJO	G.C.O	MOD.	1
REVISO	S.C.B.	ARCHIVO	ACLF02DW5

gco studio
email: gonzalcontreraso.com
caso pautado en Chile | tel: 6099 2011 | mov: 5543929444

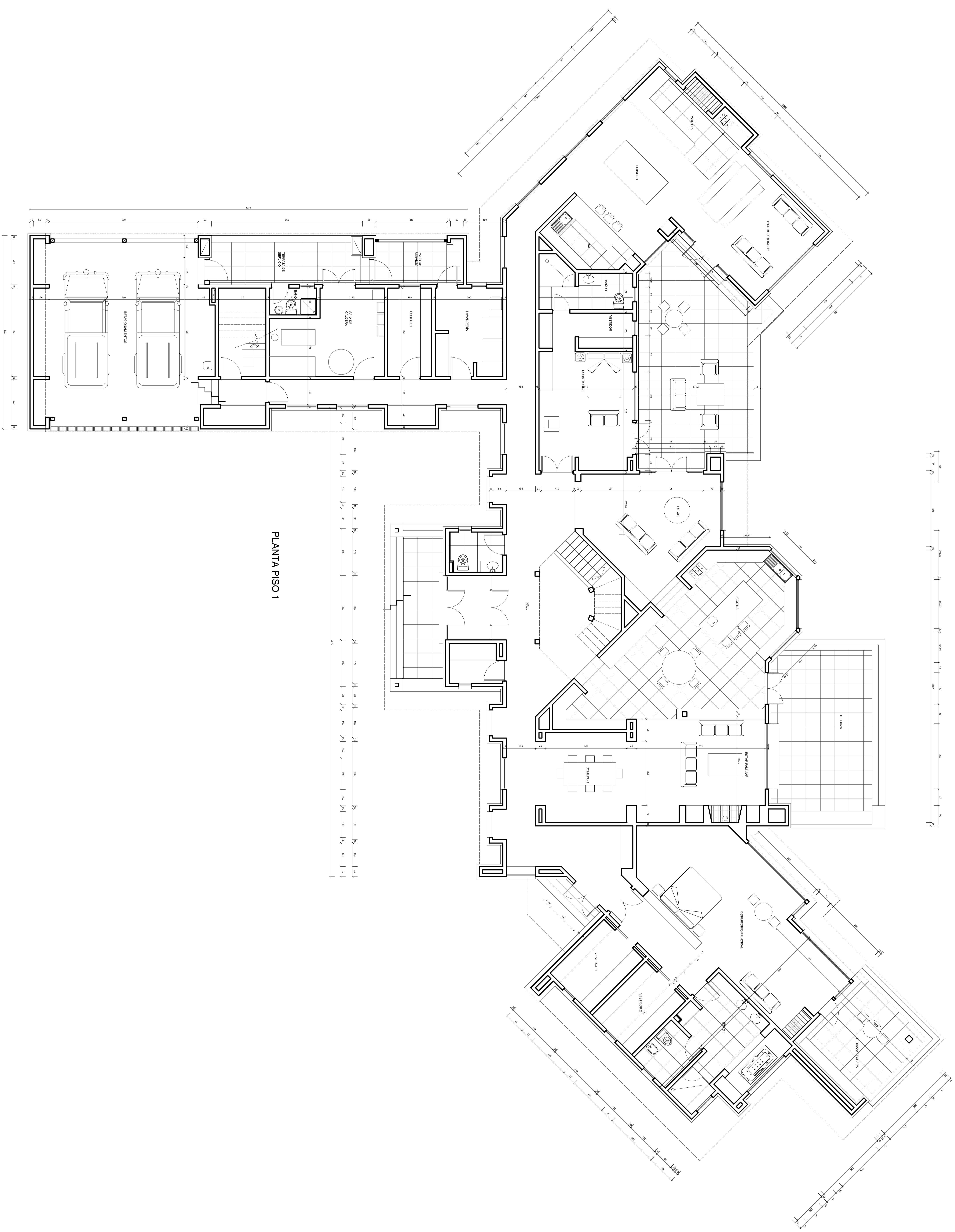

PLANTA PISO 1